

州垣園を眼にかね給薬所

主治医が
見つかる
診療所



州垣園を眼にかね給薬所



乳がん
しつかる
診療所

乳がんが
見つかる
診療所

乳がんが
見つかる
診療所

女性の象徴である乳房



全北地区
で一番
の
診療所

乳がん

全北地区
で一番
の
診療所

全北地区
で一番
の
診療所



高齢者が集まる診療所

高齢者が集まる診療所

女性の20人に1人

全日本から集まる患者の目と心
を癒す場所

全日本から集まる患者の目と心
を癒す場所

全日本から集まる患者の目と心
を癒す場所



手術成功、経過も良好

全日本から集まる患者の目と心 を癒す場所

有名人も多く来院

全日本から集まる患者の目と心
を癒す場所

乳がん検診の大切さを伝える

乳がん検診
しつかり
診療所

専門医が今夜からできる
乳がん発見法を紹介

乳がん検診の大切さを伝える



世田谷区にある診療所



アグネスが乳がん手記



一定の年齢層に
の回復を

乳がん経験を告白

世田谷区にある診療所



乳がん検診の正しいやり方

乳がん検診の正しいやり方

今夜から試せる
正しい乳がん予エック方法を教えます



乳がんにはならないという女性に
アンケートを実施

乳がんの新常識



副所長
東野幸治



所長
草野 仁



アシスタント
磯山さやか

乳がんにはならないと思う理由
高齡だから大丈夫？



乳がん検診を受ける場所

乳がん 乳がんにはならないと思う理由
高齢だから大丈夫?

高齢者間違い!! 乳がんは

乳がん検診を受ける場所

手術室の医師の目にかかる診療所

手術室の医師の目にかかる診療所

高齢者に乳がんが多い理由とは？

乳がん

乳がんの新常識!

なぜ高齢者に多いのか?

循環器内科

さん
金

たけひで
武英

外科

にいみ
新見

まさの
正身

女性ホルモンを

栄養にして発育するがん

乳がん
乳がんの新常識!
女性ホルモンと密接な関係

乳がんは女性ホルモンの影響を受ける

乳がんは女性ホルモンの影響を受ける

乳がんは女性ホルモンを栄養にして育つ

乳がん
乳がんの新常識!
女性ホルモンと密接な関係

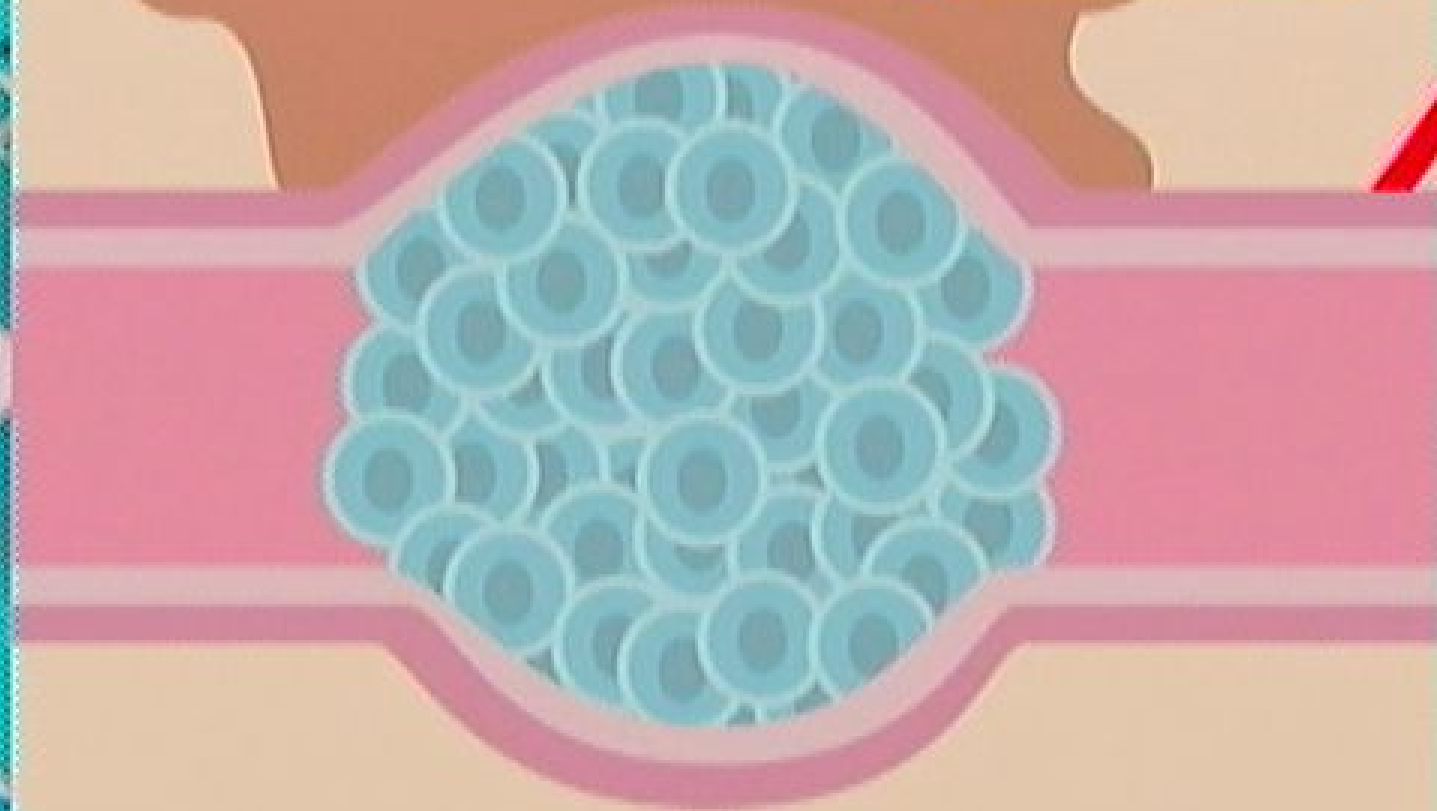

乳がんは女性ホルモンを栄養にして育つ

乳がん
乳がんの新常識!
女性ホルモンと密接な関係

乳がん
乳がんの新常識!
女性ホルモンと密接な関係

乳がんの新しい常識

乳がんの新しい常識

乳がん
乳がんの新しい常識!
女性ホルモンと密接な関係

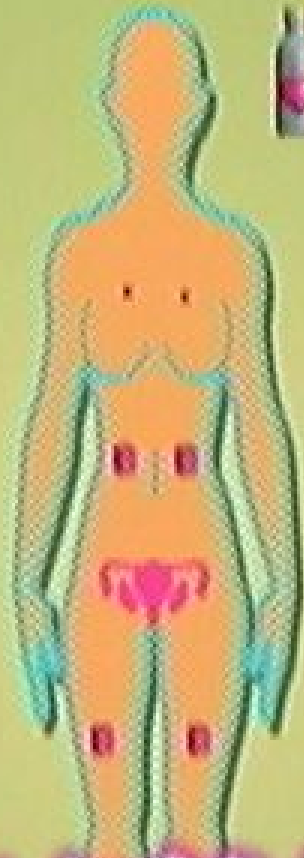

女性ホルモンにさらされている程
発症する確率が高くなる

州知園が眼にかの給薬所

なぜ高齢者も
乳がんになりやすいのか？

州知園が眼にかの給薬所

乳がんにかかった人数



乳がんが増えているか？ 診療所

なぜ高齢者の乳がんが最近になって増えてきたのか？

乳がんが増えているか？ 診療所

乳がん

乳がんの新常識!

なぜ高齢者に増えてきたのか?

体の中にある脂肪の中から
女性ホルモンは作られます

乳がん

乳がんの新常識!

なぜ高齢者に増えてきたのか?

60代~70代になっても
乳がんは減らなくなってきた

乳がんの検査所

乳がんの検査所

乳がん
乳がんの新常識!
原因は食生活の欧米化



閉経後も脂肪の中で女性ホルモンが
作られるため高齢者でも乳がんになりやすい

乳がんの最新常識！
原因は食生活の欧米化

乳がん
原因は食生活の欧米化

肥満の方ほど乳がんのリスクが高くなる

乳がんの最新常識！
原因は食生活の欧米化



東京都 渋谷区



乳がんの新常識!

専門医が発見法を徹底解説

主治医が見の分かる診療所

主治医が見の分かる診療所

平松レディースクリニック

乳がんの新常識!
専門医が発見法を徹底解説

院長

平松秀子 医師

乳がんの発見のしかたを徹底解説

乳がんの発見のしかたを徹底解説



乳腺専門医の指導による
乳腺専門医の指導による



18820

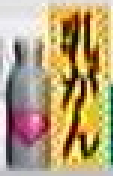

乳がんの新常識！
専門医が発見法を徹底解説

MAMMOMAX

乳腺専門医の指導による
乳腺専門医の指導による

乳がん検診の重要性を伝える

乳がん検診の重要性を伝える

乳がん 乳がんの新常識！
専門医が発見法を徹底解説

乳がん発見のエキスパート



乳腺専門医の最新情報

乳がんの新常識！
専門医が発見法を徹底解説

乳腺専門医の最新情報

乳がんについて教えて頂きます

乳がん

乳がんの新常識!

専門医が発見法を徹底解説

外科

にいみ

まさのり

新見 正則



乳線専門 平松レディースクリニック

平松 秀子医師

乳がん検診の重要性

乳がん検診の重要性

乳がん 乳がんにはならないと思う理由
しこりをチェックしているから

しこりは乳がんを発見する時に
一番のきっかけとなる体の異常

乳がん検診の重要性

乳がん検診の重要性

乳がんとは母乳を作る小葉と
母乳を運ぶ乳管にできるがん



乳がん検査の重要性

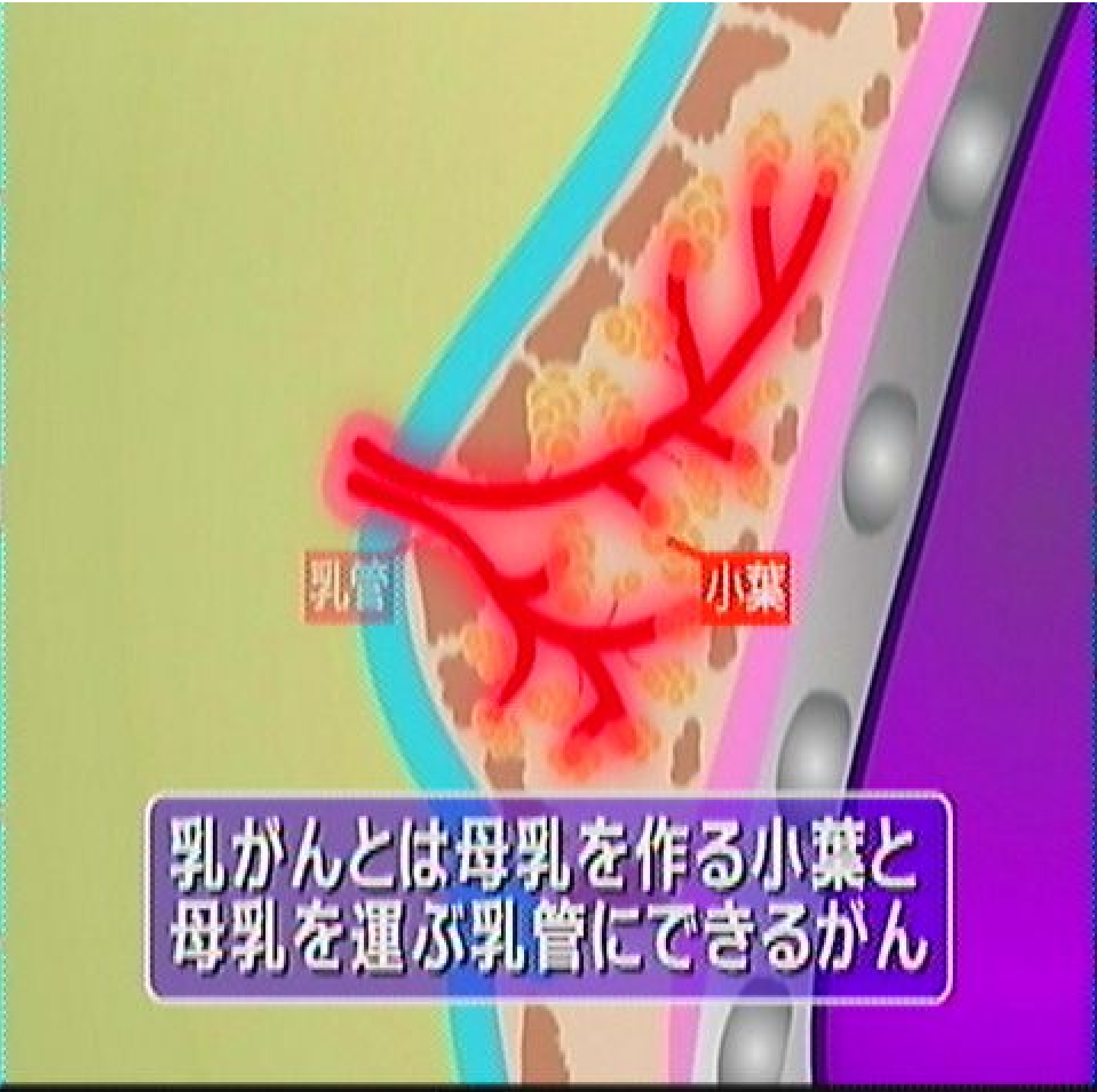

乳がん検査の重要性

乳がんとは母乳を作る小葉と母乳を運ぶ乳管にできるがん

乳がんの検査法

乳がんの検査法



がん細胞が増殖して乳管を破つて
できたものがしこりを感じる

乳管の詰まりの原因



乳管の詰まりの原因

がん細胞が増殖して乳管を破つて
できたものがしこりを感じる

乳がん検診の場所



乳がん 乳がんにはならないと思う理由
しこりをチェックしているから

乳がん検診の場所

しこりをチェックしているから大丈夫?

乳がん 乳がんにはならないと思う理由
しこりをチェックしているから

外科
にいみ まさのり
新見 正則

しこりになりにくいタイプ



乳がん検診の重要性を伝えるための啓発ポスター



乳がんの新常識!
しこりができない乳がんとは?

しこりができない乳がんもあつた

乳がん検診の重要性を伝えるための啓発ポスター

乳がん検診の重要性

乳がん検診の重要性

乳がん

乳がんの新常識!

しこりができない乳がんとは?

しこり以外の症状とは?

井ノ原真由美の眼の美容術

井ノ原真由美の眼の美容術

胸が張る

井川遥が長ひかるの診察所

井川遥が見ひかるの診察所

異常な胸の張りとは一体!?

乳腺腫瘍が長いことかかる診療所

乳がん
乳がんの新常識!
しこりができない乳がんとは?

乳腺腫瘍が長いことかかる診療所

女の人には(胸が)張る事あるので
全然気にはしてなかった

乳がん検診の重要性を伝えるための啓発活動

乳がん

乳がんの新常識!

しこりができない乳がんとは?

乳がん検診の重要性を伝えるための啓発活動

生理前と同じ胸の張りが3カ月続いた

乳がん
乳がんの新常識!
しこりができない乳がんとは?

乳がんが
見つかる
場所

乳がんが
見つかる
場所

触診でも異常はなかった

乳がんが長いかなる診療所

乳がんが長いかなる診療所

乳がんの常識！
しこりができない乳がんとは？

乳がんを発見



乳がんが
見つかると
はじめて
の検査所

乳がん
乳がんの新常識!
しこりができない乳がんとは?

乳がんが
見つかると
はじめて
の検査所

乳首から白い
乳腺特有のものがでて

井田園が見つかるとの診療所

乳がんの新常識!
しこりができない乳がんとは?

痛みがもつと激しくなった時に
下着に出血のあとが5~6個ついてて

井田園が見つかるとの診療所

乳がん

乳がんの新常識!

しこりができない乳がんとは?

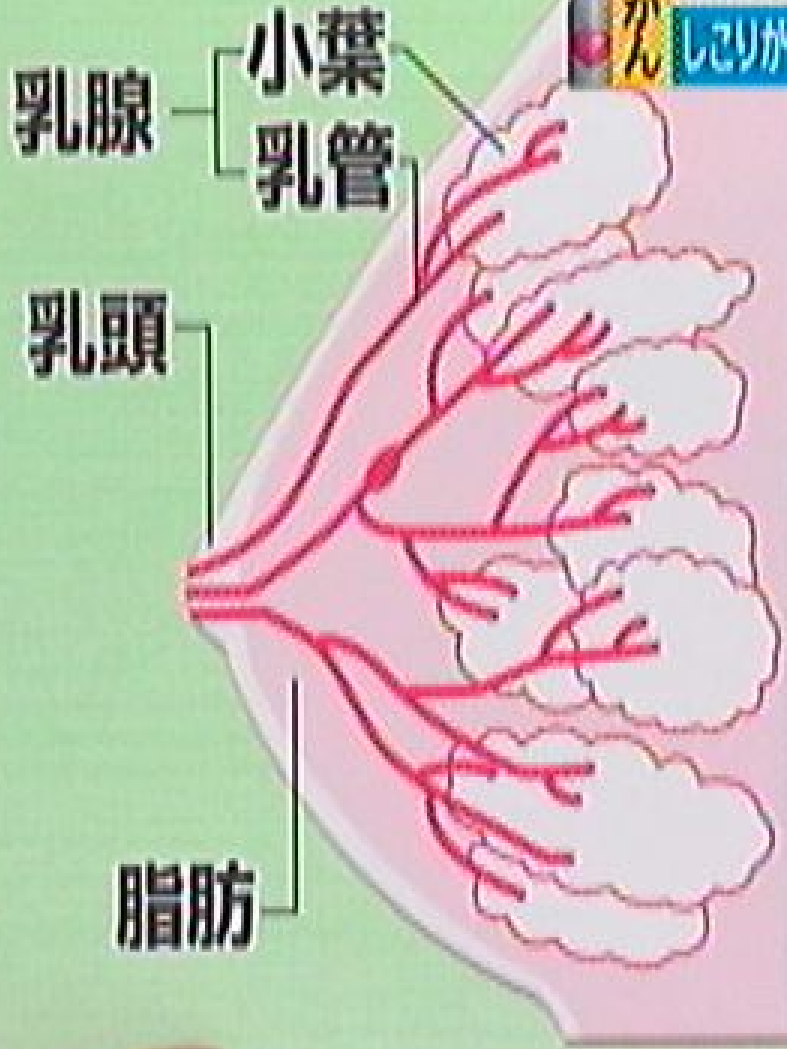

乳腺

小葉
乳管

乳頭

脂肪

乳がんの常識！
しこりができない乳がんとは？



乳管の中だけに
留まるタイプのがんもある

乳がんの新常态!
しこりができない乳がんとは?

乳腺
小葉
乳管

乳頭



脂肪

非浸潤がん(しこりができない乳がん)

乳がん
乳がんの新常識!
しこりができない乳がんとは?

がん細胞



乳管の中だけに
留まって発育して

乳がんの常識!
しこりができない乳がんとは?

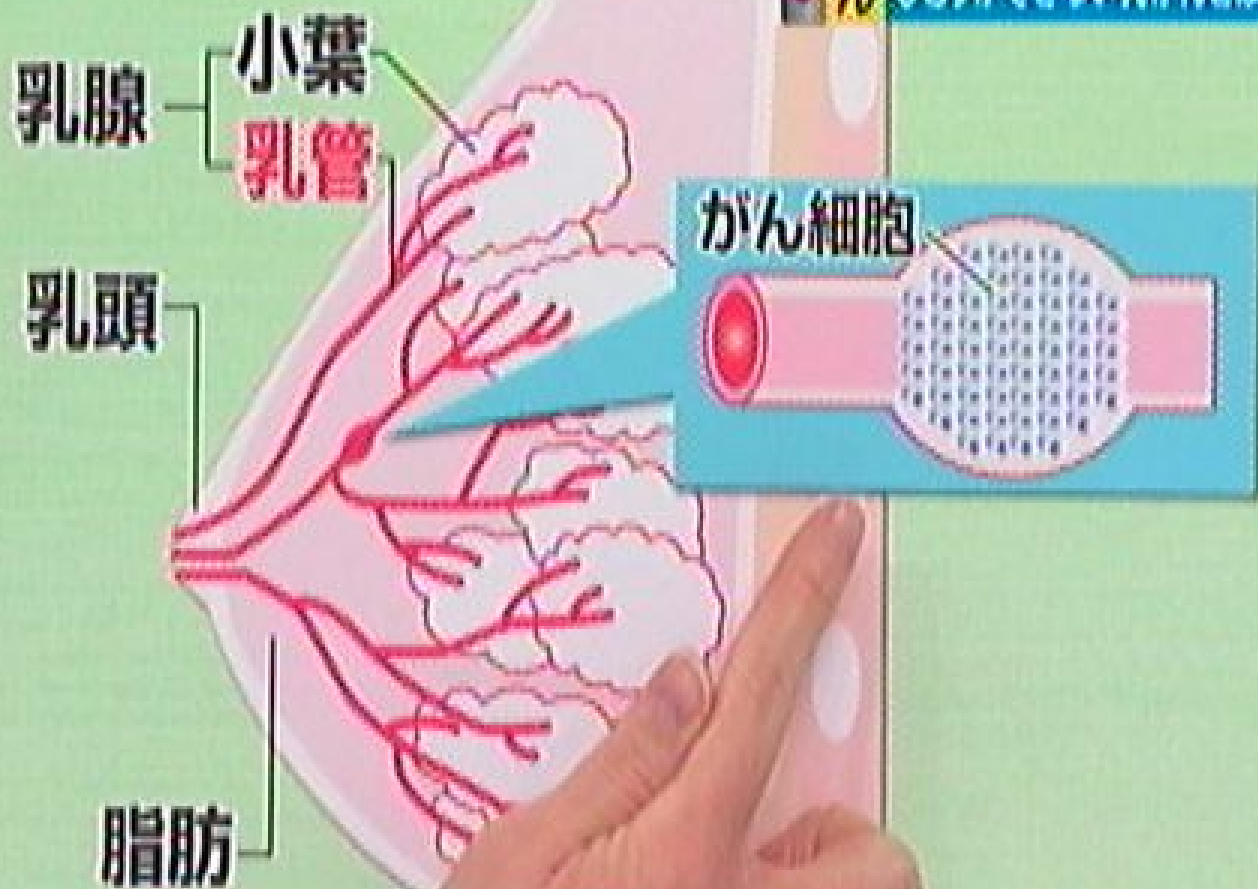

壁を破る事がないので

乳腺
小葉
乳管

乳頭

がん細胞

比較的
しこりとして触れにくい

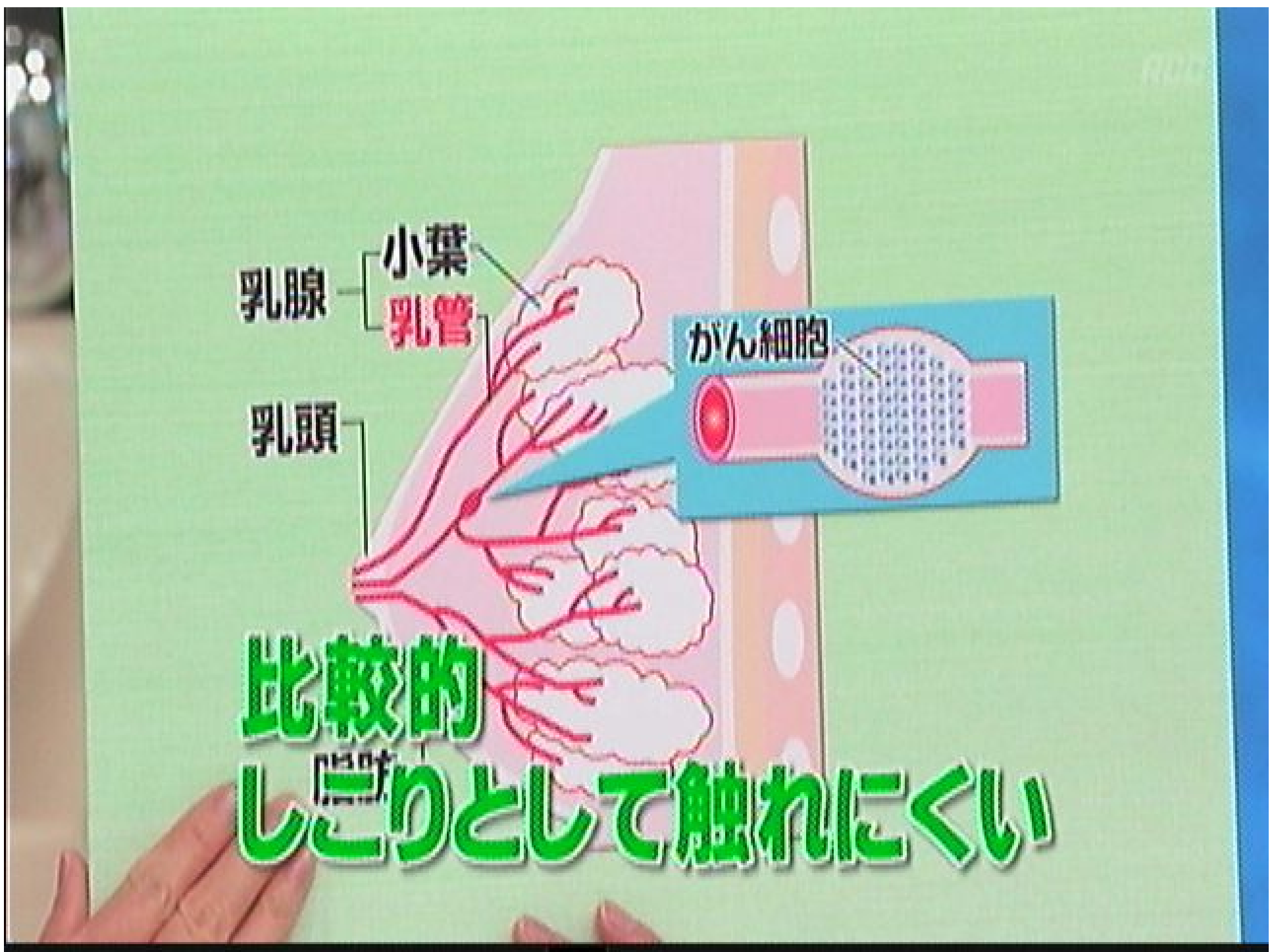

乳がんの増殖の様子

乳がんの増殖の様子

しこりができない乳がんは
乳管を破らず乳管の中だけで増殖する



乳がん

乳がんの新常識!

しこりができない乳がんとは?

しこりがないから
がんではないと考えるのは

乳がん

乳がんの新常識!

しこりができない乳がんとは?

循環器内科

金

武英

外科

新見

正則

危ないです

乳がん検診の重要性

乳がん検診の重要性

乳がん
乳がんの新常識!
乳がんのチェック法

ゲストのみなさんが実践しているのは
しこりを発見する方法

乳がん

乳がんの新常識!

乳がんのチェック法

乳がん検診にかかる費用の目安

乳がん検診にかかる費用の目安

鏡の前で片手を上げ
乳房の周りを触りながらチェック

乳がん

乳がんの新常識!

乳がんのチェック法

乳がんの新しい常識! 乳がんのチェック法

乳がんの新しい常識! 乳がんのチェック法

しこりができない乳がんは
発見できない!



乳がんの新常識!

乳がんの手チェック法

胸を圧迫して

乳がん

乳がんの新常識!

乳がんのチェック法

外科
にいみ まさのり
新見 正則

乳頭から異常な分泌物が
出てこないか

乳がんの新常識!
しこりができない乳がんのチェック法

循環器内科
さん たけひで
金 武英

外科
にいみ まさのり
新見 正則

お風呂に入った時には

乳がん

乳がんの新常識!

乳がんのチェック法

循環器内科

きん

たけひで

金

武英

外科

にいみ

まさのり

新見

正則

タオルとかスポンジで
洗うのではなくて

循環器内科

金

武英

外科

新見

正則

手の平で洗って下さい

乳がんの新常識!
しこりができない乳がんのチェック法

肌を美しく保つためには

乳がんの新常識!
しこりができない乳がんのチェック法

循環器内科
金 武英

外科
新見 正則

手の平で撫で洗いが良い

乳がん
乳がんの新常識!
しこりができない乳がんのチェック法

循環器内科
金 武英

外科
新見 正則

365日自分のバストは

乳がん

乳がんの新常識!

しこりができない乳がんのチェック法

循環器内科

金

武英

外科

新見

正則

死ぬまで手の平で

撫で洗いましょう!



乳がん徹底予エツク法

乳がん

乳がんの新常識!

しこりができない乳がんのチェック法



①入浴時にチェックしたい方の腕をあげる

乳がんの新常識!

しこりができない乳がんのチェック法



②手に石けんをつけ 3本の指をそろえる

乳がん

乳がんの新常識!

しこりがない乳がんのチェック法



③ 指の腹を使い
胸の張り・しこり・形の変化がないか調べる

乳がん

乳がんの新常識!

しこりがない乳がんのチェック法



⑤鎖骨の下まで触る

乳がん

乳がんの新常識!

しこりがない乳がんのチェック法



⑥ 脇の下まで触る

乳がん

乳がんの新常識!

しこりがない乳がんのチェック法



⑦脇の内側にあるくぼみ部分を押し腫れていないかを調べる

乳がん
乳がんの新常識!
しこりができない乳がんのチェック法



⑧ 体を流した後3本の指で乳首の周囲を圧迫

乳がんの新常識!
しこりができない乳がんのチェック法



⑨ 分泌物がないか調べる

乳がん

乳がんの新常識!

がん細胞の成長の早さは?

循環器内科

さん

たけひで

金

武英

外科

にいみ

まさの

新見

正見

がんの中にも
ゆっくり発育するものと

乳がん

乳がんの新常識!
がん細胞の成長の早さは?

循環器内科

さん たけひで
金 武英

外科

にいみ まさの
新見 正典

見つかった時には
転移と言いまして

乳がん

乳がんの新常識!

がん細胞の成長の早さは?

広がっている
タイプのものがある

乳がん

乳がんの新常識!

がん細胞の成長の早さは?

循環器内科

さん
金

たけひで
武英

外科

にいみ
新見

まさの
正見

乳がんは

ゆっくりなタイプ

乳がん
乳がんの新常識!
がん細胞の成長の早さは?

循環器内科
さん なりひで
金 武英

外科
にいみ まさの
新見 正則

30回分裂すると
小指の頭ぐらい

乳がん

乳がんの新常識!

がん細胞の成長の早さは?

1gぐらいの
大きさのがんになる

乳がん
乳がんの新常識!
がん細胞の成長の早さは?

循環器内科
さん たけひで
金 武英

外科
にいみ まさの
新見 正則

5年以上

乳がん
乳がんの新常識!
がん細胞の成長の早さは?

循環器内科
さん たけひで
金 武英

外科
にいみ まさのり
新見 正則

倍の大きさになるのは
あっという間



乳がんの発生場所

乳がんの発生場所

乳がんは他のがんに比べて進行が遅い

がん細胞が大きいほど診断しにくい

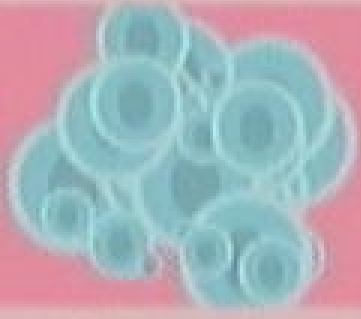

がん細胞が大きくなる程
進行が早くなる

がん細胞が小さいほど診断しやすい

がん細胞の大きくなる影響

がん細胞の大きくなる影響

がん細胞が大きくなる程
進行が早くなる

専門医が長じかんの診療所

専門医が長じかんの診療所



**胸の異常を感じたら
すぐ専門医に相談しましょう**

乳がん

乳がんの新常識!
転移の危険性は?

循環器内科

あん
金

たけひで
武英

外科

にいみ
新見

まさのり
正則

一旦転移しても

乳がん

乳がんの新常識！
転移の危険性は？

循環器内科

あん
金

たけひこ
武英

外科

にいみ
新見

まさのり
正則

長生き出来るがんという
証でもある

乳がんにはならないと思う理由
授乳経験があるから

授乳経験があっても
乳がんにはなりません

乳がんにはならないと思う理由
授乳経験があるから

リスクが多少低い

乳がんが見つかるとの診療所

乳がんが見つかるとの診療所

母乳をあげた経験のある人は
乳がんにかかる危険性は下がる



州知園を眼の矢野給薬院

州知園を眼の矢野給薬院

乳がんにならないという事ではない

乳がん
乳がんの新常識!
出産経験があるから大丈夫?

外科
にいみ まさのり
新見 正則

出産している事によって
乳がんのリスクは下がる

乳がん

乳がんの新常識!

出産経験があるから大丈夫?

外科

にいみ

まさのり

新見

正則

出産経験のない人の方が
乳がんのリスクは高い

乳がん

乳がんの新常識!

出産経験があるから大丈夫?

外科

にいみ
新見

まさのり
正則

子供を産んでいれば大丈夫かという
そういう訳でもなく

乳がん

乳がんの新常識!

出産経験があるから大丈夫?

外科

にいみ

まのり

新見

正則

0107

それだけでは安心出来ない

井田園が長ひたの診療所

妊娠中は乳がんから守られるような
ホルモンが分泌されるためかかりにくい

井田園が長ひたの診療所

乳がん検診が身近になる

乳がん検診が身近になる

昨年 乳がんを体験した
有名人がいました



乳がん検診の大切さを伝える番組

乳がん検診の大切さを伝える番組

乳がん 乳がんの新常識!
アグネスさんが乳がん体験を告白

アグネス・チャン (52歳)

乳がんの最新常識

2007年10月4日
スポーツニッポン新聞社

乳がんの最新常識!
アグネスさんが乳がん体験を告白

アグネス 乳がん手術

突然襲った乳がんという病魔

乳がんの最新常識

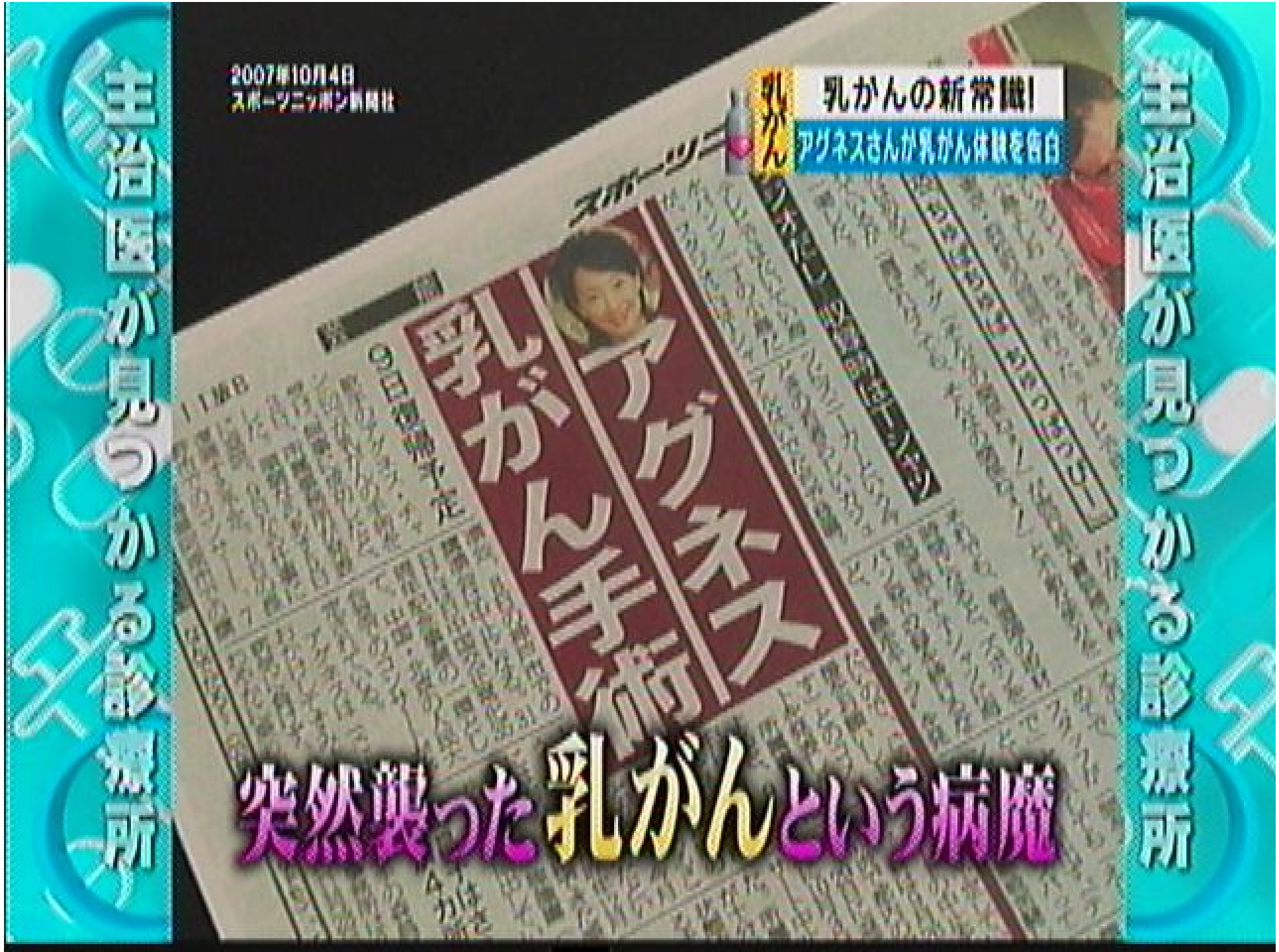

産科医が長年かかっている場所

乳がんの新常識!
アグネスさんが乳がん体験を告白

産科医が見ている場所

子供3人を母乳で育てた

主役園が見つけたかんの診察所

乳がん

乳がんの新常識!

アグネスさんが乳がん体験を告白

主役園が見つけたかんの診察所

本当に偶然です

主知園が長ひかんの診察所

乳がんの新常識!
アグネスさんが乳がん体験を告白

主知園が長ひかんの診察所

ちょっとした違和感

乳がん検診の大切さを伝える

乳がん
乳がんの新常識!
アグネスさんが乳がん体験を告白

乳がん検診の大切さを伝える

本当に小さいしこりがあった

乳がん

乳がんの新常識!

アグネスさんが乳がん体験を告白

主診園が見つけかゝる診療所

主診園が見つけかゝる診療所

病院へ行き検査を受けることに...

乳がん
乳がんの新常識!
アグネスさんが乳がん体験を告白

2007年9月25日

主治医が気になる診療所

主治医が気になる診療所

乳がん検診の重要性を伝える

乳がん検診の重要性を伝える

乳がん 乳がんの新常識!
アグネスさんが乳がん体験を告白

(しこりの)組織の結果が出た

生田園が長じかたの診察所

乳がんの新常識!
アグネスさんが乳がん体験を告白

生田園が長じかたの診察所

乳がんだな...

乳がん検診の大切さを伝える

乳がん検診の大切さを伝える

乳がん 乳がんの新常識!
アグネスさんが乳がん体験を告白

乳がん告知を受けたアグネスさんの思いは...

主治医が見つかるとの診断所

乳がんの新常識!
アグネスさんが乳がん体験を告白

医師から告げられた言葉は

主治医が見つかるかとの診断所

主治医が見つかるとの診断所

乳がんの新常識!
アグネスさんが乳がん体験を告白

「早期です...」

主治医が見つかるとの診断所



乳がん検診の重要性を伝えるための啓発活動



乳がん
乳がんの新常識!
アグネスさんが乳がん体験を告白

2007年10月1日

乳がん検診の重要性を伝えるための啓発活動

生田園が見たかたの診察所

乳がん
乳がんの新常識!
アグネスさんが乳がん体験を告白

手術から9日後に復帰

生田園が見たかたの診察所

主治医が長ひかるの診療所

乳がんの新常識!
アグネスさんが乳がん体験を告白

主治医が長ひかるの診療所

現在も放射線治療を続けている

乳がん検診の重要性を伝える

乳がん検診の重要性を伝える

乳がん 乳がんの新常識!
アグネスさんが乳がん体験を告白

乳がんを経験してみてください...

乳がん検診の大切さを伝える

乳がん検診の大切さを伝える

乳がん

乳がんの新常識!

アグネスさんが乳がん体験を告白

自分で自分の事を守って欲しい

お宝鑑定士 州知園の眼にかかる鑑定所

お宝鑑定士 州知園の眼にかかる鑑定所



アグネスさんからも
今夜からできるチェック法が!

乳がんが長いかなる診療所

乳がん 乳がんの新常識!
アグネス流チェック法

すごく薦めたいです

乳がんが長いかなる診療所

世帯主の健康を心配する主婦の悩み

乳がんの新常識!
アグネス流チェック法

世帯主の健康を心配する主婦の悩み

お風呂に入っている時です

乳がん検診の場所

乳がん
乳がんの新常識!
アグネス流チェック法

乳がん検診の場所

胸が浮くんですよ

乳がん検診の正しいやり方

乳がん検診の正しいやり方

乳がん
乳がんの新常識!
アグネス流チェック法

(しこりが)浮かび上がってくる

A studio setting with three women seated on large, colorful chairs (pink, orange, and green). The background features a large screen displaying a scene with a white figure and a blue background. The text is overlaid in large, green, stylized characters.

日本ではまだまだ
婦人科を思いつく方が多い



乳腺外科(乳腺外来)

乳がん専門の病院へ

胸の異常を感じたら
乳がん専門の病院へ

乳がん専門の病院へ

東京都 大田区

乳がん

乳がんの新常識！
乳腺専門の病院

田園調布ファミリークリニック 乳腺クリニック

主治医が見つけかかると診察所

主治医が見つけかかると診察所

乳がん検診の大切さを伝える

乳がんの新常識
乳腺専門の病院

乳がん

乳腺クリニック
乳がん検診
乳腺専門病院
乳がんドック

乳がん検診の大切さを伝える



乳がんの新常識!

乳腺専門の病院

乳腺専門の病院が目の見える診療所

乳腺専門の病院が見える診療所



乳がん

乳がんの新常識!

乳腺専門の病院

乳腺専門の検査施設

乳腺専門の検査施設

乳がんドック

(初診診・マンモグラフィ・超音波)12,000円



東京都 千代田区

乳がん

乳がんの新常識!

乳腺専門の病院



女性の生涯医療センター
VIVI



医療法人社団「こころとからだの元気プラザ」
女性のための生涯医療センター VIVI

主治医が見つけかる診療所

乳腺専門の病院

乳がん

乳がんの新常識!

乳腺専門の病院

乳腺専門の乳腺がんの見える診療所

乳腺専門の乳腺がんの見える診療所

VIVIドック スイートピー

(乳がん) マンモグラフィ・超音波・自己検診指導・子宮がん検診138,750円

乳がんにはならないと思う理由
乳がん家系ではないから

外科
にいみ まさのり
新見 正則

乳がん家系の方は
リスクが高くなる



乳がんにはならないと思う理由
乳がん家系ではないから

外科
にいみ まさのり
新見 正則

身内に誰もいないのに
私はなってしまった

乳がん
乳がんにはならないと思う理由
乳がん家系ではないから

外科
にいみ まさのり
新見 正則

近い関係の方が
乳がんになっている程リスクは高い

乳がんが長いかなる診療所



乳がんはがんの中でも
遺伝が関係している

乳がんが長いかなる診療所

家族に乳がん体験者はいいますか？

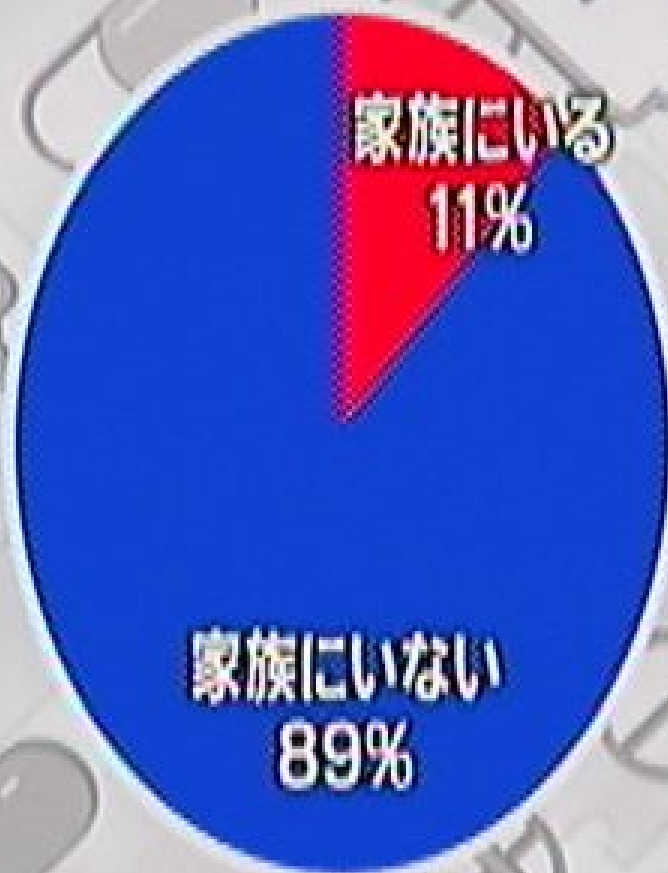



内科 秋津医院
秋津 壽男医師

男性の乳がんもある

RDD

乳がん

乳がんの新常識!

男性も乳がんにかかる

1%と言われている

RDD

乳がん

乳がんの新常識!

男性も乳がんにかかる

年間に100名近い方が
亡くなっている

乳がん

乳がんの新常識!

男性も乳がんにかかる

脂肪がない分だけ
わかりやすい

AKITSU

乳がんにはならないと思う理由

1位

マンモグラフィを受けているから

2位

乳がん家系ではないから

3位

授乳経験があるから

4位

しこりをチェックしているから

5位

高齢だから

乳がん検診は、乳がんを早期発見するための大切な検査です。

乳がん
乳がんにはならないと思う理由
マンモグラフィを受けているから

触診では分からない初期段階の
乳がんが発見できる

乳がん検診は、乳がんを早期発見するための大切な検査です。



乳がんの発見は、触診による場合が多い

乳がんの発見は、触診による場合が多い

乳がん
乳がんにはならないと思う理由
マンモグラフィを受けているから

触診では分からない初期段階の乳がんが発見できる

主治医が見じかぬ診療所

乳がん 乳がんにはならないと思う理由
マンモグラフィを受けているから

マンモグラフィの映像

主治医が見じかぬ診療所

乳腺専門医のいる診療所

乳腺専門医のいる診療所

乳がんにはならないと思う理由
マンモグラフィを受けているから

乳がん



マンモグラフィの映像

乳腺腫瘍が気になる診療所

乳がん
乳がんにはならないと思う理由
マンモグラフィを受けているから

マンモグラフィを受けているから大丈夫?

乳腺腫瘍が気になる診療所



乳がんにはならないと思う理由
マンモグラフィを受けているから

外科
にいみ まさのり
新見 正則

あまり痛いと思わない方も多い

乳がん 乳がんにはならないと思う理由
マンモグラフィを受けているから

外科
にいみ まさゆり
新見 正則



乳がんにはならないと思う理由
マンモグラフィを受けているから

外科
にいみ まさのり
新見 正則

乳腺の中に
隠されてしまっていて映らない



乳がん 乳がんにはならないと思う理由
マンモグラフィを受けているから

他の方法で
初めて見つかるものもある

乳腺検査の重要性を伝えるための啓発動画



乳がん
乳がんの新常識!
マンモグラフィ以外の検査法は?

マンモグラフィ以外の発見法は?

乳腺検査の重要性を伝えるための啓発動画

首の長さが長いかの診察所

首の長さが長いかの診察所

43歳女性の場合

井田園の眼のみの診察所

マンモグラフィでは
映っていないくて

井田園の眼のみの診察所

井ノ原の目撃者から聞き出した

井ノ原の目撃者から聞き出した

見づらかったと
後から聞いています

乳がんの新常識!
マンモグラフィ以外の検査法は?

乳がんの検査法
マンモグラフィ以外の検査法は?

乳がんの検査法
マンモグラフィ以外の検査法は?

マンモグラフィ検査を受診



主治医が眼にも診察所

乳がん
乳がんの新常識!
マンモグラフィ以外の検査法は?

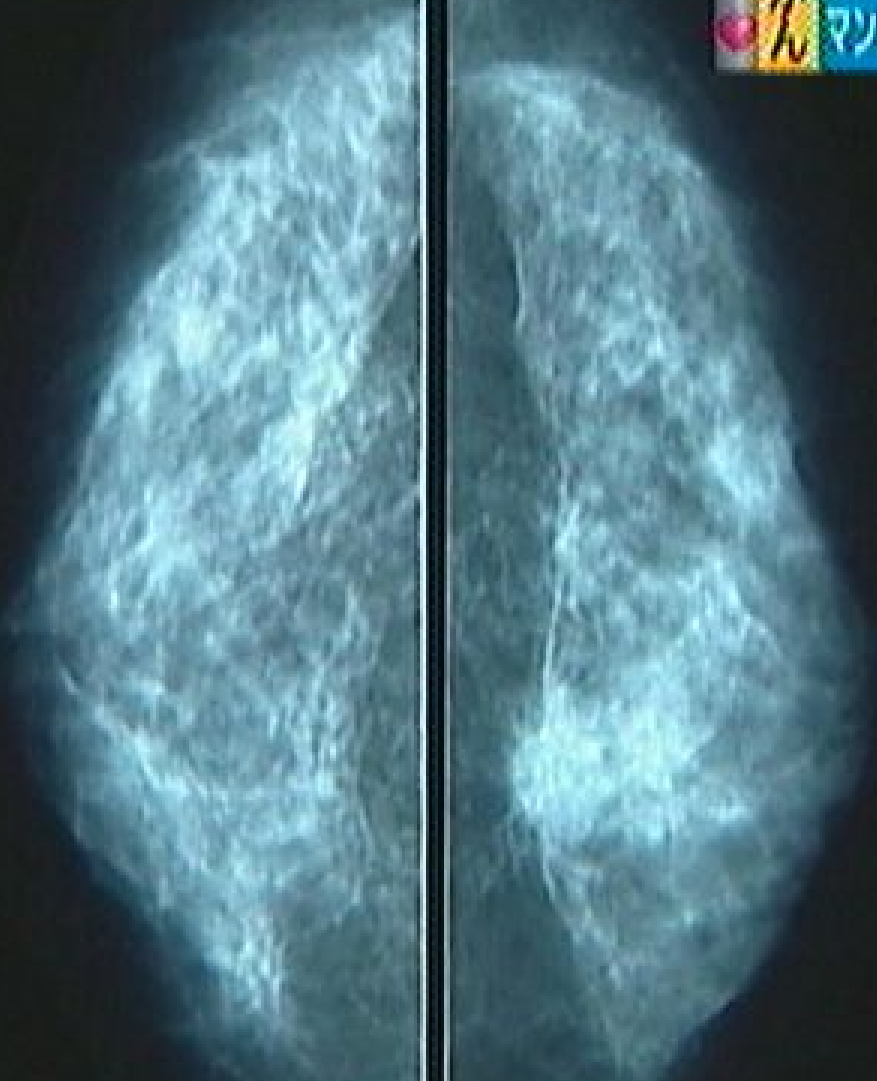

主治医が眼にも診察所

乳がん検診の重要性を伝えるための啓発ポスター



乳がん

乳がん
乳がんの新常識!
マンモグラフィ以外の検査法は?

乳がん検診の重要性を伝えるための啓発ポスター

乳がん検診を受ける場所

乳がん検診を受ける場所

乳がん

乳がんの新常識!

マンモグラフィ以外の検査法は?



乳がんは映っていなかった

乳腺腫瘍が疑われる検査所

エコー(超音波)の方で何かあると言われて

乳腺腫瘍が疑われる検査所

乳がん検診の重要性を伝える

乳がん

乳がんの新常識！
超音波検査で発見

乳がん検診の重要性を伝える

超音波検査で発見

乳腺専門の検査所

乳腺専門の検査所

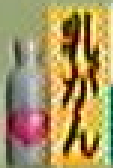

乳がんの新常識！
超音波検査で見

超音波検査

胸に超音波をあてて 断面をみる検査



乳がん検診の重要性を伝えるための啓発活動

乳がん検診の重要性を伝えるための啓発活動

乳がん
乳がんの新常識！
超音波検査で見



乳がん

1cmの乳がんを発見

乳がん
乳がんの新常識!
マンモグラフィと超音波の違いは?

外科
にいみ まさのり
新見 正則

マンモグラフィも
超音波検査も



乳がん
乳がんの新常識!
マンモグラフィと超音波の違いは?

外科
にいみ まさのり
新見 正則

非常に優れた
検査法なんですけど



乳がん
乳がんの新常識!
マンモグラフィと超音波の違いは?

それぞれの特性が少し違う



マンモグラフィ

乳がん

乳がんの新常識!

マンモグラフィと超音波の違いは?

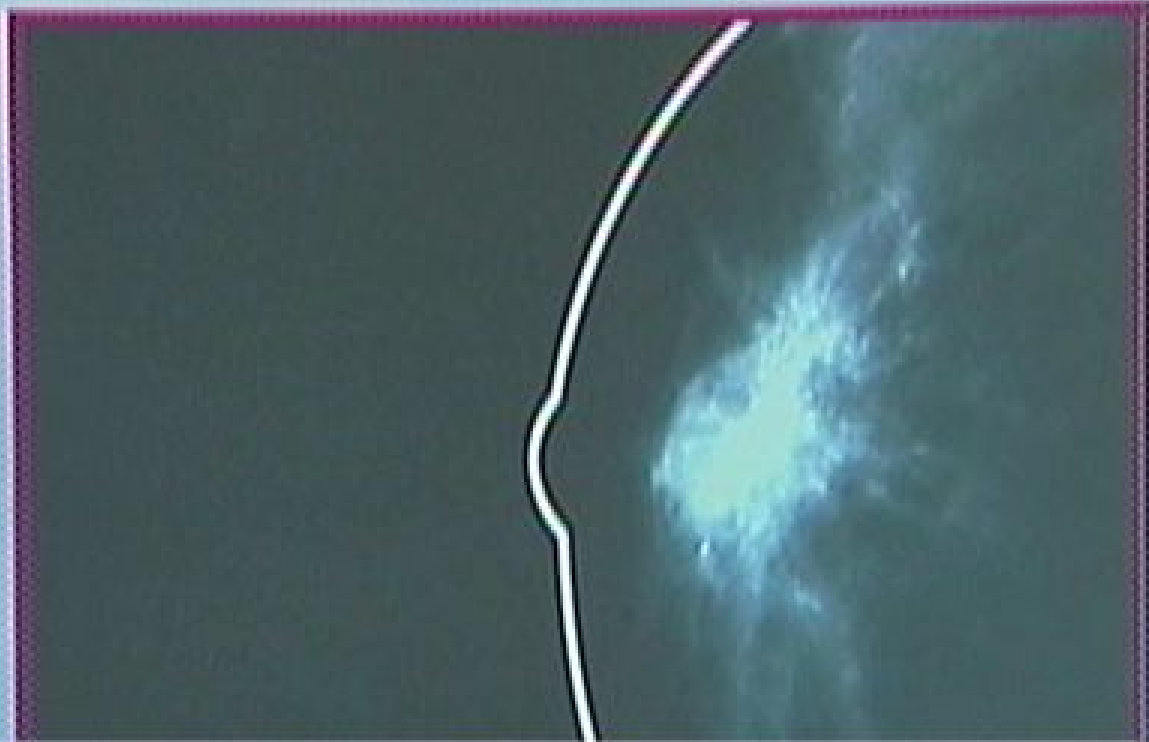

しこりよりも小さな手で触っても
わからない異常まで発見できる

乳がん検診の重要性

乳がん検診の重要性

乳がん
乳がんの新常識!
マンモグラフィと超音波の違いは?

しこりよりも小さな手で触っても
わからない異常まで発見できる

乳がん検診
乳がん検診の重要性
乳がん検診の重要性

乳がん検診
乳がん検診の重要性
乳がん検診の重要性

超音波

乳がん

乳がんの新常識!

マンモグラフィと超音波の違いは?



マンモグラ

乳がん

乳がんの新常識!

マンモグラフィと超音波の違いは?



乳腺が多い人などは画像が真っ白になってしまい発見できない事もある

乳腺がんの検査場所

乳腺がんの検査場所

外科
にいみ まさのり
新見 正則

理想的なのは両方とも
合わせてやっておく



両方で大丈夫だったら
現時点では大丈夫でしょう



マンモグラフィ精度管理中央委員会 読影認定医

マンモグラフィを診断する
能力が高いと認められた医師

森 智恵子

金 武英

鈴木 正樹

南洲 明宏

田中 浩司

単松 秀子

乳がん
乳がんの新常識!
検診を受けるペースは?

外科
にいみ まさのり
新見 正則

1年に1回



乳がん
乳がんの新常識!
検診を受けるペースは?

外科
にいみ まさのり
新見 正則

気になるような事が
いくつかある方の場合には

乳がん

乳がんの新常識!

検診を受けるペースは?

短い間隔で
見たほうが良い方もいる

主治医が見つかるとの診療所

主治医が見つかるとの診療所



乳がん検診

30歳以降

1年に1回

主治医が見つけかねる診療所

家族に乳がんになった方がいる場合は
専門医に検査のペースを相談しましょう

主治医が見つけかねる診療所



裕

〈プロデューサー〉 深谷 守 (テレビ東京)
高松 大

〈製作〉